Jaargang 50 – week 6/7– 7 februari 2023

Beugen.info

Foto KBO-winterwandeling | **Programma 2023 De Verkeskop** | **Kind aan het woord Elle van Loosbroek**

Toegangscode AED kast MFC Het Kruispunt: **0000**

Avond-, nacht- en weekenddienst huisartsen
Voor spoedgevallen op *werkdagen* van 08.00 - 17.00 uur belt u uw eigen huisarts. Buiten deze tijden belt u de huisartsenpost 0900-8880

dorpsraad Beugen

Secretariaat
Moerkamp 43, 5835 BP Beugen.
Mail: dorpsraad@beugen.info

MFC Het Kruispunt
Kerkplein 6, 5835 AT Beugen
Beheerder: Jacqueline Filippini
Tel 0485-361560/06-29516761
info@mfchetkruispunt.nl

Zonnebloem Beugen
Jeanne Eijnthoven 0485-361927
Tiny Peters 0485-362874

Contactadres Parochie
Kerkplein 3, 5835 AT Beugen
Tel. 0485-361301/0613578019

Politie Land van Cuijk
Tel 0900-8844

Digitale uitgave De Info
Website: www.beugen.info
Facebook: beugen.info

Vrijwillige hulpdienst Beugen
Carla Hermans
Tel. 0485-362050 / 06-20843548
Reggy Janssen
Tel. 0485-361361 / 06-13626448
Mail: reggyjanssen@gmail.com

Sociaal Werk Sociom
www.sociom.nl
Diny Kuppen en Dette Koenders
Tel. 0485-700500
Mail: dinykuppen@sociom.nl
Mail: dettekoenders@sociom.nl
Welzijn Ouderen Boxmeer
0485-792020

Foto voorpagina
Frans Bonants

Kopij voor De Info uiterlijk op maandag van de week waarin deze wordt uitgegeven voor 09.00 uur aanleveren per mail naar beugeninfo@gmail.com. Ook berichten voor de **agenda** per mail naar beugeninfo@gmail.com

Beugen.info Agenda

Di. 07-02-23

Do	09-02-23	Huiskamerproject	Zorg&Welzijn
Di	14-02-23	Huiskamerproject	Zorg&Welzijn
Wo	15-02-23	Samen koken/ eten	KBO
Do	16-02-23	Huiskamerproject	Zorg&Welzijn
Do	16-02-23	Vrolliebal	De Verkeskop
Vr	17-02-23	Carnavalsmiddag met optreden van Rien Bekkers	KBO
Vr	17-02-23	Bezoek basisschool Onze Bouwsteen (08.30u)	De Verkeskop
Vr	17-02-23	Bezoek Haartse Hoeve (14.00u)	De Verkeskop
Vr	17-02-23	Bezoek KBO-middag (15.30u)	De Verkeskop
Vr	17-02-23	Biggenbal in het jeugdhuis (18.30u}	Jeugdhuis
Vr	17-02-23	Sleuteloverdracht	De Verkeskop
Vr	17-02-23	Open wijnproefavond, NGW-afdeling La Cinquième Patte	
Za	18-02-23	H. Mis (17.15u)	De Verkeskop
Za	18-02-23	Hengsten- en Merriebal	Knakworst
Zo	19-02-23	Knakworstrennen (10.31u)	Knakworst
Ma	20-02-23	Optocht	De Verkeskop
Di	21-02-23	Familie Biggen Festijn (14.00u)	De Verkeskop
Do	23-02-23	Huiskamerproject	Zorg&Welzijn
Vr	24-02-23	Herringschelllen (21.00u)	De Verkeskop
Za	25-02-23	Jaarvergadering Kring Land van Cuijk	Gilde
Di	28-02-23	Theaterprogr. K'ontour, Kirsten Benschop (20.00u)	AVB
Do	02-03-23	Kienen	KBO
Di	07-03-23	Jaarvergadering	KVB
Vr	10-03-23	Voorjaarsmiddag	Zonnebloem
Di	14-03-23	Warmte -en koude letsels	EHBO
Wo	15-03-23	Samen koken/ eten	KBO
Vr	17-03-23	Pannenkoekdag (i.s.m. de Dorpsraad)	Onze Bouwsteen
Vr	17-03-23	Evaluatievergadering (20.00u)	De Verkeskop
Vr	17-03-23	Activiteit	JONG Beugen
Do	23-03-23	Bowlen	KVB
Vr	24-03-23	Algemene ledenvergadering	KBO
Di	28-03-23	Collecte Goede Doelen	com. Goede Doelen
Di	28-03-23	Lezing over leer in MFC. Babette Peters (20.00u)	AVB
Vr	31-03-23	Paasbrunch	KBO
Za	01-04-23	Pepe's Pubquiz. Het Kruispunt (20.00u)	Pubquiz Beugen
Do	06-04-23	Kienen	KBO
Za	08-04-23	Easter Open	VIOS'38
Zo	09-04-23	Easter Open	VIOS'38
Ma	10-04-23	1e Kofferbakverkoop	Gilde
Di	11-04-23	Ernstige verwondingen	EHBO
Di	11-04-23	Kaarten	KVB

Wo	19-04-23	Samen koken/ eten	KBO
Vr	22-04-23	Dorpsquiz 2e editie	Dorpsquiz Beugen
Ma	24-04-23	Seniorentoneel uit Mill	KBO
Di	25-04-23	Rondleiding Carmelietenklooster en Nepomukkapel	KVB
Za	29-04-23	H. Mis met na afloop koffie in het MFC	KBO
Do	04-05-23	Dodenherdenking	Gilde
Do	04-05-23	Kienen	KBO
Za	06-05-23	Finale Dorpsquiz 2e editie	Dorpsquiz Beugen
Di	09-05-23	Moederdagviering	KVB
Vr	12-05-23	Spellen- c.q. quizmiddag	Zonnebloem
Za	13-05-23	Vrijwilligersbijeenkomst	KBO
Di	16-05-23	EHBO quiz	EHBO
Wo	17-05-23	Samen koken/ eten	KBO
Zo	21-05-23	2e Kofferbakverkoop	Gilde
Di	23-05-23	Afsluitende fietstocht	KVB
Vr	26-05-23	Busreis	KBO
Ma	29-05-23	Koningschieten	Gilde
Do	01-06-23	Kienen	KBO
Vr	02-06-23	Toneeluitvoering	Tobe
Za	03-06-23	Toneeluitvoering	Tobe
Za	03-06-23	Tiny Fransen Mix Toernooi	VIOS’38
Vr	09-06-23	Toneeluitvoering	Tobe
Vr	09-06-23	Activiteit	JONG Beugen
Za	10-06-23	Final League MO17 (bekertoernooi)	VIOS’38
Za	10-06-23	Toneeluitvoering	Tobe
Za	10-06-23	Boekenmarkt	KBO
Zo	11-06-23	Boekenmarkt	KBO
Zo	11-06-23	Boxmeerse Vaart	Gilde
Zo	18-06-23	Gildedag Oploo	Gilde
Wo	21-06-23	Samen koken/ eten	KBO
Wo	28-06-23	Huifkartocht	Zonnebloem
Do	29-06-23	Fietsen	KBO
Vr	30-06-23	Biercantus	Kermis Beugen
Za	01-07-23	Band in de tent	Kermis Beugen
Zo	02-07-23	Beugen Buiten	Kermis Beugen
Ma	03-07-23	Dansmatinee	Kermis Beugen
Do	06-07-23	Kienen	KBO
Zo	09-07-23	Gildedag Doornenburg	Gilde
Vr	14-07-23	Midgetgolf	KBO
Wo	19-07-23	Samen koken/ eten	KBO
Zo	23-07-23	3e Kofferbakverkoop	Gilde
Do	03-08-23	Kienen	KBO
Wo	16-08-23	Samen koken/ eten	KBO
Za	19-08-23	Theatermiddag	Zonnebloem
Do	31-08-23	Fietstocht met lunch	KBO
Zo	03-09-23	4e Kofferbakverkoop	Gilde
Do	07-09-23	Kienen	KBO

Parochieberichten
Maria ten Hemelopneming Beugen

Zaterdag 11 februari 19.00 uur H. Mis
(6e Zondag door het jaar)
Alle overledenen v.d. parochie
Koor: Maaslandsglorie
Acoliet: W. Schaminee

Zaterdag 18 februari 17.30 uur H. Mis
(7e Zondag door het jaar, Carnavalsviering)
Koor: Carminis
Acoliet: G. Hendriks

Woensdag 22 februari 18.00 uur Aswoensdagviering

Zaterdag 25 februari 19.00 uur H. Mis
(1e Zondag van de Vasten)
Harrie Janssen, Dina Wientjes en overl. kinderen; mndged. Mieneke en Bert Jans-Schaminee

Mededeling:
Let op afwijkende aanvangstijden zoals hierboven vermeld,
i.v.m. de Carnavalsviering en Aswoensdag.

De volgende Info, in week 8, zal op woensdag/donderdag bij u in de brievenbus vallen. Dit in verband met Carnaval.

INFO TEAM

Aankondiging van het carnavalsprogramma van 1974 in zaal Reijntjens en in zaal van den Bosch: Handgeschreven en voorzien van illustraties.

Carnavalsvereniging „de Kop"

Het programma van de Carnavalsdagen ziet er als volgt uit:

Zaterdag 23 febr. half twee:
Bejaardenfeest in zaal Reyntjes.

Zaterdag 23 febr. zeven uur:
Discobal in zaal Reyntjes voor de jeugd vanaf 16 jaar

Zondag 24 febr. half 12:
installatie en sleutelovergave van Prins Max I op het Gemeentehuis te Beugen

Zondag 24 febr. half twee :

film in zaal Reynkjes v.d. schoolgaande jeugd.

Maandag 25 febr. v.m : bezoek van Prins Max I en zijn gevolg aan de zieken in het Maarsiekenhuis en Huize Madeleine.

Maandag 25 febr. Optocht 2.00 uur

Opstelling in de Hoge Stortwijk.

Route als volgt: Hoge Stortwijk, Dorpsstr, Kerkplein, Oeffeltseweg, Carolusstr, Molenstraat, Dorpsstr, Kerkplein.

Prijsuitreiking na afloop in zaal v.d. Bosch.

Dinsdag 26 febr. : 14.00 uur Jeugdbal in zaal Reynkjes.

Tijdens de Carnaval alle dagen gezamenlijk gezamenlijk Carnavalsbal in zaal Reynkjes.

2023

Actie

Kerkbalans

Geef *vandaag* ***voor de kerk*** *van morgen*

Kerkbalans 2023 – Geef vandaag voor de kerk van morgen!
De jaarlijkse actie Kerkbalans is weer van start gegaan. Wij mogen als klein dorpje trots zijn op onze kerk (-gemeenschap). Met vereende krachten, door kerkbezoek, vrijwilligerswerk, een financiële bijdrage en inzet van velen hebben we nog steeds een mooi kerkgebouw met wekelijkse vieringen. Ook in deze tijd van secularisatie kan een kerkdienst iets extra's toevoegen aan speciale dagen. Denk daarbij bijv. aan de Kerst- en Paasvieringen, Karnaval en Gildedagen.
Ook is het fijn dat we in het gebouw concerten kunnen faciliteren voor koren en muziekverenigingen uit de regio.

Afgelopen jaar is er een nieuwe pastoor aangesteld voor de parochie Maria Moeder van de Kerk. Pastoor Norbert van der Sluis heeft plaats gemaakt voor Jos Hermans. In Beugen gaat Pastoor Harry Tullemans tweemaal per maand voor in de viering. Hoewel al op leeftijd zijn wij blij en dankbaar dat hij dat nog steeds kan doen.
Op het vlak van de koren is er in 2022 eea veranderd. Door het overlijden van Agnes van Leur en het terugtreden van dirigente Miep Koot zag het gemengd koor zich helaas genoodzaakt te stoppen als koor. Gelukkig zijn de leden bereid om in de vieringen met samenzang ondersteuning te bieden.

Erg blij zijn we ook met het koor Cantamus uit Rijkevoort onder leiding van Els Thijssen dat maandelijks in onze kerk een viering opluistert. Ook Maaslands Glorie onder leiding van Arlette van Hout draagt haar steentje bij.
Bij Carminis is er een wisseling van dirigent geweest. Vanwege ernstige gezondheidsproblemen heeft het koor afscheid moeten nemen van dirigent Frans Koot die vele jaren voor het koor stond. Na lang zoeken is er een nieuwe dirigent gevonden t.w. Hans Elbers. Onder zijn leiding krijgt het koor Carminis weer nieuwe inspiratie.

Samen moeten we proberen om datgene wat we nog hebben, te koesteren en in stand te houden. Dat vraagt om inzet van mensen als kerkelijk vrijwilliger. Maar dat vraagt ook om een stabiel financieel fundament. De inkomsten uit de actie Kerkbalans vormen de financiële basis voor onze (deel)parochie en zijn daarom onmisbaar. Daarbij gaat het om het onderhoud van het kerkgebouw, maar evenzeer om de kosten voor pastorale zorg, catechese en overige diensten. Vandaar dat we u verzoeken om (ook) dit jaar bij te dragen aan de actie Kerkbalans. Dankzij uw steun kunnen we onze belangrijke taken blijven vervullen en plannen maken voor de toekomst.
Wij zeggen u daarvoor alvast hartelijk dank.

De leden van de deelparochieraad,
Rita van Haandel – Steegs
Gonny Stroeken
Sandra Thelosen
Fred van Bree
Jos Schaminée
Wim Verdijck

Eerste H Communie

Op zondag 15 mei 2022 hebben 3 kinderen hun Eerste Heilige Communie ontvangen uit handen van Pastor Tullemans in de San Salvatorkerk te Oeffelt.

Chloë Post
Fleur Thelosen
Maikel Verheijen

Aan alle communiekantjes, ouders en familieleden nogmaals een hartelijk proficiat. Moge het ontvangen van dit sacrament een steun zijn bij hun groei naar volwassen Christenen.

Overledenen
Sinds 1 januari 2022 hebben wij in onze kerk afscheid genomen en / of begraven op het kerkhof alhier:

12 feb.	Agnes van Leur	84 jaar
17 maart	Lies van den Berg – Verhoeven	93 jaar
11 april	Mae Emonts – Nielen (Mien)	93 jaar
31 mei	Truus Kocken – Deenen	95 jaar
11 nov.	Gertruda Verstegen – Thissen	87 jaar
6 dec.	Hanna Venhuizen	89 jaar

Blijven wij hen in dankbaarheid gedenken .

Inschrijfformulier Kerkbalans

Dit formulier alleen te gebruiken indien u als nieuwe deelnemer een bijdrage wilt doen of een eerdere toezegging wilt aanpassen. Gelieve het ingevulde formulier te deponeren in de brievenbus Kerkplein 3 te Beugen.

KERKBALANS DEEL-PAROCHIE H. MARIA TEN HEMELOPNEMING BEUGEN
Inschrijf formulier Kerkbijdrage deelparochie Beugen.

Ondergetekende:_____

Adres:_____

wil voor de kerkbijdrage intekenen zoals hieronder is aangegeven.
(Groep en betaalwijze aangeven door het rondje zwart te maken).

O	Per maand	Euro …….
O	Per maand	Euro 10.00
O	Per maand	Euro 9.00
O	Per maand	Euro 8.00
O	Per maand	Euro 7.00
O	Per maand	Euro 6.00
O	Per maand	Euro 5.00

Ophalen

O per kwartaal

O halfjaar

O jaar

Per bank

O per maand

O per kwartaal

O halfjaar

O jaar

Rek.nr. NL52RABO 010.71.01.4

t.n.v. Parochie Maria Moeder van de Kerk.
Onder vermelding van : Kerkbijdrage Deel-parochie Beugen.

Beugen, datum ……
Handtekening ……..

MACHTIGINGSFORMULIER

Ondergetekende verleent hierbij tot wederopzegging machtiging aan

Penningmeester Financiële administratie van H. Maria ten Hemelopneming Beugen

om van zijn / haar onderstaande rekening het toegezegde bedrag van Euro…….
per jaar/ kwartaal/ maand/ halfjaar af te schrijven in de maand……..

Bankrekeningnummer …….

Naam en voorletters……

Datum……

Handtekening……

Kerkbalans 2022
In dit financieel overzicht zijn de posten opgenomen die betrekking hebben op de inkomsten en de uitgaven in 2022 en waarvan de cijfers voor ons bekend zijn vanuit onze eigen administratie.
Veel cijfers over inkomens en (vooral) kosten moeten komen van de centrale parochieadministratie en zijn nog niet bekend.
Vast staat wel dat er al jarenlang een structureel en aanzienlijk tekort op de totale exploitatie is.
Hadden we in 2021 de coronaperiode waardoor kerkbezoek sterk beperkt werd (en dus ook een aantal inkomsten verminderden), nu zijn door de verschrikkelijke gebeurtenissen in de Oekraïne en het gebrek aan (Russisch) gas erg hoge energierekeningen ontstaan.
De kosten van het verwarmen van de kerkgebouwen loopt nu zodanig hoog op dat centraal is besloten om de verwarming niet hoger te zetten dan vorstvrij (= 7 *), uitgezonderd tijdens speciale vieringen. Ondanks dat blijft de rekening van het energiebedrijf schrikbarend hoog.
Positief is dat de bijdragen van onze parochianen slechts een minieme daling vertonen, dit in tegenstelling tot de algemene tendens van verminderde betrokkenheid bij het kerkelijke gebeuren waardoor er ook minder financieel wordt bijgedragen.
Naast de reguliere, telkens terugkerende werkzaamheden is er in het afgelopen jaar groot onderhoud op het kerkhof en reparaties aan goten, afvoer regenwater en dak van de kerk o.a. ,vervanging kapotte leien e.d., uitgevoerd.
De inzet van een grote groep vrijwilligers en de (gratis) inzet van enkele plaatselijke ondernemers bij de activiteiten in en rondom ons kerkgebouw, levert een forse besparing op.
Het bestuur van de deelparochie, evenals het hoofdbestuur zijn erg blij met al diegenen die belangeloos hun aandeel aan het behoud van onze kerk leveren. **Dank aan allen!**
Ook aan u, parochianen die op welke wijze dan ook , financieel bijdragen, hartelijk dank voor uw bijdrage!

Mogen wij ook in 2023 weer op u rekenen?
Ons rekeningnummer is: NL 52 RABO 0107101475

Baten en Lasten voor zover op dit moment bekend.

Baten:	**2020**	**2021**	**2022**
gezinsbijdragen	€ 13.347	€ 13.790	€ 12.486
opbrengst collecten, kaarsen en misboekjes	€ 2.157	€ 1.913	€ 2.926
uitvaarten	€ 640	€ 2.415	€ 1.980
grafrecht na begraving	€ 2.818	€ 4.604	€ 5.155
misintenties	€ 1.162	€ 1.377	€ 1.332
verlenging grafrechten	€ 5.800	€ 1.550	€ 5.995

Lasten:	**2020**	**2021**	**2022**
Energiekosten	€ 2.111	€ 2.310	n.t.b.
Onderhoudskosten ketel, orgel, uurwerk e.d.	€ 3.153	€ 601	n.t.b.
Liturgische benodigdheden, incl. misboekjes, kaarsen	€ 1.604	€ 819	n.t.b.
Telefoon + internet,	€ -	-	€ 590
Diverse kosten en bijdragen	€ 1.326	€ 708	€ 698
Kosten erediensten en koren	€ 1.600	€ 1.373	€ 480
Kosten kerkgebouw, begraafplaats, onderhoud machines, container	€ 992	€ 871	€ 350
Bank / giro kosten	€ 477	€ 210	€ 333

Nb:
-Kosten Pastoraat en algemene kosten: Nog nader vast te stellen
-Reservering groot onderhoud : Nog nader vast te stellen
-Diverse energie- en onderhoudscontracten zijn centraal voor alle - deelparochies vastgesteld en worden pas later per deelparochie verrekend.
-Dit geldt ook voor de kosten van kaarsen, hosties e.d.
-Idem wat betreft inkomsten uit andere middelen, zoals beleggingen.

Tarieven:
Bijdrage misintenties : € 12.50 ,
Voor de overige tarieven verwijzen wij u naar de Website: mmvdk.nl

Ongeveer acht jaar geleden stopte de gemeente met het invullen van de kermis in de dorpen en dus ook in Beugen. Gelukkig is er toen een enthousiast team vrijwilligers opgestaan samen met Andre van het Posthuis.
Lange tijd hebben zij , als stichting kermis Beugen, André ondersteund met het organiseren van de kermis. Zo kon voor het dorp een leuke kermis blijven bestaan.
Maar dit jaar gaat ook dat wat veranderen.

De stichting Kermis Beugen gaat de gehele kermis onder haar beheer organiseren en André blijft erg betrokken als een van de leden van de stichting.
Hierdoor komen de middelen en ook de slagkracht bij één partij te liggen en ontstaan er nieuwe kansen en mogelijkheden.
De kermissen in de kleine dorpen hebben het moeilijk. Het sterft uit. Maar dankzij de stichting geholpen door sponsoren en Vrienden van de kermis, blijft Beugen hopelijk dit lot bespaard.

De kermisvierder in Beugen zal van deze hele herorganisatie achter de schermen weinig meekrijgen. Al jaren is er een sterk programma en een goed bezochte kermis. Ook voor de komende zomer is er weer een pracht invulling samengesteld. Meer informatie volgt of kijk alvast op onze website kermisbeugen.nl

We maken er samen weer een geweldig feest van, zoals alleen in Beugen dat kan!

--VRIJDAG 30 JUNI T/M MAANDAG 3 JULI 2023--

Van Oijen

CAFETARIA, LUNCH & LEKKERS

In verband met carnaval zijn wij:

Zaterdag uitsluitend geopend voor afhaal.
Open van 11.30 uur tot 20.00 uur.

Zondag uitsluitend geopend voor afhaal.
Open van 10.00 uur tot 20.00 uur.

Maandag uitsluitend geopend voor afhaal.
Open van 12.00 uur tot 20.00 uur.

Dinsdag uitsluitend geopend voor afhaal.
Open van 16.00 uur tot 20.00 uur.

Van zaterdag t\m zondag zijn wij binnen gesloten.
Ook hebben we een aangepast assortiment om alles lekker vlot te laten gaan.
Net als vorig jaar hebben we wel weer een kleine tent staan
waar eventueel in gegeten kan worden.

Ook is het zondag, maandag en dinsdag niet mogelijk online of telefonisch een bestelling te plaatsen.

Wij wensen iedereen heel veel plezier met carnaval.
Gaat allen maar is ekkes lekker los.

Dorpsquiz Beugen

2e editie 2023

Za. 22 april Quizavond start 18:00u

Za. 06 mei Finaleavond + prijsuitreiking

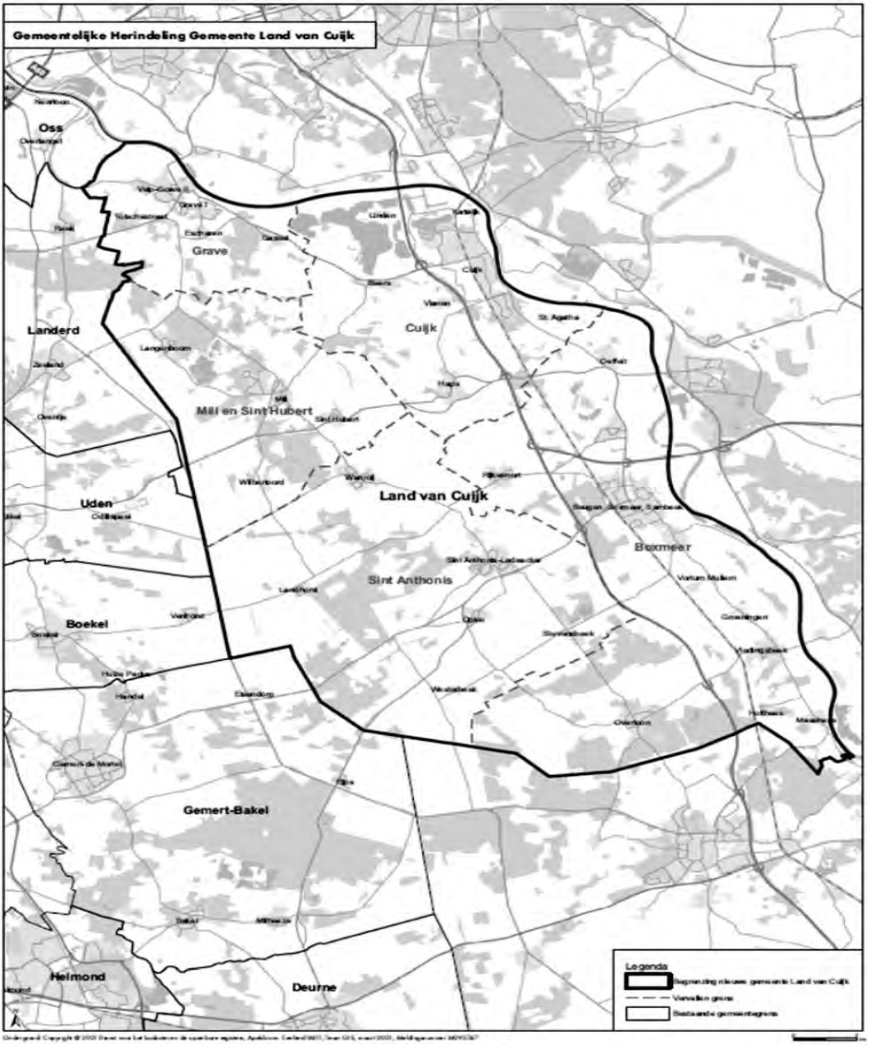

Schrijf je team snel in: www.Dorpsquizbeugen.nl

19 februari 2023

KNAKWORST RENNEN BEUGEN

10:31 **38e editie Knakworstrennen**
knollenrit vur de jonge ruiters

12:15 **kroning & afterparty**
met live optredens van...

Appie Heijn
...gezelligheid zit standaard in de bonus...

Jeffrey Parmentier
...dikke pret met z'n trompet...

Marcel Remco
...de grootste kleine volkszanger van Brabant...

WWW.KNAKWORSTRENNEN.NL

BEN JIJ AL KLAAR VOOR DE KNAKWORSTRENNEN? HAAL NU JE MERCHANDISE IN HUIS!

Nog heel even geduld maar dan is het zover: de 38e editie van de meest kolderieke paardenrennen van Nederland! Kun jij ook al niet wachten tot de Knakworst begint? Haal voor wat extra voorpret de laatste Knakworst-merchandise in huis! 💛🖤

Ook dit jaar hebben we weer wat mooie artikelen voor de échte fans in de aanbieding. Zo hebben we de bekende vlag, maar ook de nieuwe retro-Knakworstmuts! Hopelijk kunnen we deze carnaval heel Beugen en omstreken geel laten kleuren met vlaggen en houden we 't kupke lekker op temperatuur met deze warme muts! En de sjaals vraagt u zich af? Die hebben we niet zoveel meer, dus ben er snel bij als je die nog eentje wilt!

15€

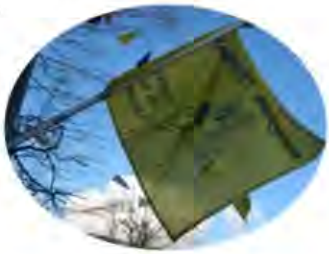

10€

Wil jij ook zo'n uniek Knakworst-item om in de stemming te komen?
Geef je bestelling door via de website of scan de QR-code. Wij bezorgen het dan bij je thuis!
www.knakworstrennen.nl/merchandise

Hartelijke groet...en tot carnavalszondag 10:31 uur !
De Jongens van de Knakworst

MAAK EEN AFSPRAAK IN ONZE INSPIRATIETUIN & TUINSTUDIO
BINDELS TUINEN
www.bindelstuinen.nl
DESIGN
AANLEG
ONDERHOUD
STYLING

Roel Olieslagers
grafisch ontwerp & reclame
RESTYLE JE KEUKEN
MET ONZE INTERIEURFOLIE
VOOR RESTYLING
OFFERTE? KIJK SNEL OP WWW.ROELOLIESLAGERS.NL/INTERIEUR

Aangepaste openingstijden Maasziekenhuis op carnavalsmaandag 2023

Vanwege carnaval heeft Maasziekenhuis Pantein aangepaste openingstijden op maandag 20 februari. Voor spoedzorg is het Maasziekenhuis altijd 24 uur per dag bereikbaar.

Carnavalsmaandag
Maandag 20 februari geldt in het Maasziekenhuis een zondagsdienst. Dit betekent dat deze dag de poliklinieken, de röntgenafdeling en de bloedafname in het Maasziekenhuis gesloten zijn. Ook de bloedafnamelocaties van het Maasziekenhuis in het Land van Cuijk en Noord-Limburg zijn gesloten.

De Sint Maartens Kinderkliniek en de poliklinieken Orthopedie, Revalidatiegeneeskunde en Reumatologie van de Sint Maartenskliniek locatie Beugen zijn eveneens gesloten.

Carnavalsdinsdag
Op dinsdag 21 februari is alleen de bloedafnamelocatie in Cuijk nog gesloten. Het Maasziekenhuis en de overige bloedafnamelocaties in de regio zijn weer als gebruikelijk geopend. Dit geldt ook voor alle diensten van de Sint Maartenskliniek in het Maasziekenhuis.

Gas • Water • Sanitair • Centrale Verwarming

MIGGIELS
INSTALLATIETECHNIEK

W. Miggiels Haart 17 5835 CS Beugen
Tel./Fax: 0485 - 361327 Mobiel: 06 - 20361522

Slagerij Aarnoutse & Traiteur

- VERS VLEES
- WORSTMAKERIJ
- TRAITEUR
- BBQ PAKKETTEN
- GOURMETSCHOTELS

WIJ STAAN AL 120 JAAR MET PASSIE VOOR U KLAAR!

Zandstraat 71, Gennep | 0485 - 511862 | info@slagerijgennep.nl | www.slagerijgennep.nl

MH Hoveniers
Michel Hermens
Molenheideweg 1
5835 CL Beugen
Tel. 0485-361568
Mob. 06-53841899

MH HOVENIERS

Ontwerp & Advies
Aanleg & Onderhoud
(Sier) Bestratingen
Grondwerk
Hekwerken
Beregeningssystemen
Vijvers & Waterpartijen
Putten pulsen

Tevens het adres voor al uw beplanting en tuindecoratie

www.mhhoveniers.nl

Winterwandeling

Dinsdagmorgen, 24 januari kwamen leden van seniorenvereniging KBO Beugen, bijeen voor de winterwandeling. Hiervoor hadden 24 deelnemers zich aangemeld. Enkele dames waren in de keuken al druk bezig met het bereiden van de erwtensoep. Om 10 uur werd er gestart met de wandeling. Het was effe gissen welke kant we op zouden gaan. De voorzitter voorop en wenkte dat we hem maar moesten volgen. Vol vertrouwen de rest er achteraan. De route ging via Kerkplein, Brouwerstraat naar de Grote Vilt Oost via Strikland.

Vandaar uit verder over de Helbroekseweg, Moerbaan, langs Ambtenarengat, stukje Hoog Werveld naar Laag Werveld. Op de Moerbaan was een gevaarlijk gat gevallen midden in het pad, vermoedelijk veroorzaakt door de bever die in de buurt aanwezig is. Sporen zichtbaar tussen grote Vilt Oost en Laag Werveld.

Bij groepsaccommodatie De Vilt stond men klaar met de koffie, thee, glühwein en een pak speculaas.

Na een korte pauze werd de wandeling weer voortgezet via Kerkenpad, Helbroek, Oeffeltseweg en Kerkplein naar Mfc Het Kruispunt. Hier hebben we ons tegoed gedaan aan de heerlijke erwtensoep, die na de frisse wandeling wel smaakte.
De voorzitter bedankte de maaksters van de soep en de bediening.
Hiermee kwam tevens het einde aan deze morgen.

Pepe's
PubQuiz
ZATERDAG 1 APRIL 2023 20.00 UUR
BEUGEN
MFC HET KRUISPUNT KERKPLEIN 6
Bij een PubQuiz speel je met een team van 4 personen tegen andere teams. Wie weet er het meest over de diverse onderwerpen?
Schrijf je nu in via
www.pepespubquiz.nl
Tafel:
Teamnaam:
Antwoord:

Pepe's PubQuiz

ZATERDAG 1 APRIL 2023

MFC HET KRUISPUNT BEUGEN

IN SAMENWERKING MET CAFÉ HET POSTHUIS

Schrijf je in voor Pepe's PubQuiz 2023!
Formeer een team van 4 personen en doe mee aan de nieuwe editie van Pepe's PubQuiz! Ga de competitie aan met de zaal of juist met dat andere team. Op zaterdagavond 1 april (geen grap!) zal tussen 20.00 uur en ongeveer middernacht gestreden worden om de eer "slimste mensch van Beugen" en de mooie prijzen. Wil jij er bij zijn? Schrijf je dan snel in via onze website! Laat zien dat jij over een flinke dosis parate kennis beschikt. Of gewoon op zoek bent naar een gezellig avondje uit met wat leuke bekenden. Let op: vol is vol!

Je mag natuurlijk ook komen kijken…
Je wilt niet meespelen? Dan ben je natuurlijk ook van harte welkom om een kijkje te nemen. Het aantal zitplekken voor publiek is beperkt.

Verhinderd die dag? Speel dan de quiz in Boxmeer op 15 april!
Twee weken later spelen we dezelfde quiz in Boxmeer. Kun je dus echt niet de eerste zaterdag van april? Schrijf je dan in bij Café 't Centrum.

Organisatie Pepe's PubQuiz:
Sander Verbroekken, Marcel Volleberg en Paul Hendriks

www.pepespubquiz.nl

Terugblik Poppenkast voorstelling in het Jeugdhuis

Op zondag 22 januari bouwde Jan Klaassen zijn poppenkast op in het Jeugdhuis en beleefde er spannende avonturen. Deze pilot voorstelling werd vanuit het Jeugdhuis gratis aangeboden aan de kinderen uit Beugen.

Wat hadden we veel aanmeldingen! Tegen 10.35 uur druppelde de eerste kinderen al binnen. Even later was de zaal gevuld met 56 kinderen en verschillende ouders die bleven kijken. De voorstelling begon om 11.00 uur en was verdeeld in twee delen met daartussen een korte pauze. In de pauze was er ranja en fruit voor de kinderen en tegen een geringe betaling koffie/thee en een plakje lekkere cake. Om ongeveer 12.00 uur was de voorstelling voorbij en mochten de kinderen op de foto met hun favoriete pop.

De poppenkastspeler is Frank Peters uit Mill. Frank heeft heel veel voorstellingen met altijd Jan Klaassen in de hoofdrol. In de (bijna)

vijftig jaar dat Frank poppenkast speelt heeft hij een groot aantal voorstellingen gemaakt.

Frank, super bedankt voor de geweldige ochtend. Wat hebben we veel blije gezichtjes gezien en wat werd er veel gelachen, geroepen en meegeleefd door de kinderen. Uiteraard ook veel dank voor de vrijwilligers die de handjes uit de mouwen staken tijdens de pauze en bij het opruimen.

Nieuwtje: Jan Klaassen komt terug bij het Jeugdhuis! Wanneer dat is laten we uiteraard op tijd aan jullie weten via onze website (https://www.jeugdhuisbeugen.nl). Daar vind je ook een foto-impressie van de leuke voorstelling.

Fotogalerij

Een kleine impressie van de leuke poppenkast voorstelling bij het Jeugdhuis.

Jeugdhuis Beugen
Uitnodiging
Biggenbal
2023
17 FEB
Aanvang: 18:30
Ophalen: 21:00
Vanaf 5 jaar!
Prijs voor leukste carnavalsoutfit!!
RANJA IS GRATIS
Meer info: www.jeugdshuisbeugen.nl

Carnavalszaterdag 18 februari OPEN van 16.30-19.30 uur.

Carnavalszondag 19 februari tot en met donderdag 23 februari GESLOTEN.

Op vrijdag 24 februari staan wij vanaf 16.30 uur weer voor U klaar.

Iedereen een hele fijne Carnaval en tot ziens

SUPERMARKT REVOLUTIE

Column Floris

Twintig soorten broodjes. Dertig meter koeling met diverse soorten salades, ontelbare soorten kaas en een nog groter aantal zuivelproducten. Om nog maar niet te spreken over het overdreven aanbod zoet broodbeleg met dezelfde soort hagelslag van verschillende fabrikanten. Frisdranken, groot en klein, geel, roze en groene kleuren vliegen je om de oren. Bier en wijnflessen zijn niet te ontwijken. En dan als klap op de vuurpijl een ellenlange diepvries met pizza's en friteszakken in allerlei soorten en maten. Dit is tegenwoordig de landelijke uitstraling van onze supermarkten. In Boxmeer wel 4 stuks op een halve vierkante kilometer. Versproducten, 1 dag over de datum worden onverhoopt uit de schappen verwijderd, want er is geen enkele klant die deze zogenaamde "bedorven" producten in het winkelwagentje gooit.

De huisvrouwen van 1950 en 1960 zouden zich een hoedje schrikken bij een bezoekje aan een hedendaagse supermarkt. Zij gingen naar Lena van Oijen en Anneke van Gemert. Een kilo suiker, bloem en zout werd afgewogen met een weegschaal en in een bruine papieren zak geschept. De zuivelafdeling bestond uit melk, yoghurt en karnemelk. Moeder de vrouw maakte immers de pap en pudding zelf. Totdat er in Gennep een wereldburger opstond die Jan Linders heette. Een kruidenier met visie en inzicht die de eerste supermarkt in de regio opende. Een metamorfose op kruideniersgebied. In een wagentje je boodschappen doen. Wonderlijk! Lena en Anneke moesten met de tijd mee. Ze toverden hun winkeltje om zodat vele bestaande klanten de weg toch wisten te vinden, weliswaar met kleinere wagentjes maar dat terzijde.

Anneke ging zelfs een stap verder met een aanbod drogisterij artikelen en een assortiment durex condooms. Zeer vooruitstrevend voor die tijd en de gemiddelde preutse Beugenaar wist niet wat hem overkwam. Klanten konden er wel verzekerd van zijn dat hun anonimiteit gewaarborgd bleef. Echter de prijzenslag c.q. oorlog was ingezet. Anno 2023 zien we hier de resultaten van. Geen kruidenier of kleine supermarkt meer in Beugen. Het gezegde “massa is kassa” komt weer bovendrijven. Lena en Anneke hielden nog een praatje met de klanten en menig Beugense roddel ging er over de toonbank. Bij de huidige kassa’s is alleen de irritante piep van de barcodelezer te horen en met inpakken van de boodschappen moet je haast maken want de zombie achter de kassa zegt “prettige dag verder” en de barcode piep signaleert alweer. De laatste decennia zijn de supermarkten goudmijnen geworden. Op TV word je overspoeld met reclame spotjes van de levensmiddelen giganten. “2 halen, 1 betalen”. Appie, Jumbo, Lidl en Aldi strijden om de klanten. Wij zoeven ondertussen met ons karretje tussen de overvolle rijen met aanbiedingen door. De supermarkt revolutie kent ook slachtoffers. Het Gennepse genie die ooit de 1e supermarkt zal zich nog eens omdraaien. Dadelijk is Jan Linders niet meer. Massa is Kassa.

Groet Floris

GRAFIPOINT
PRINTWERK • DRUKWERK • SIGNING

www.grafipointboxmeer.nl

T 0485 575 828

E info@grafipointboxmeer.nl

U kunt bij ons terecht voor onder andere:

Print- & Copyservice •
Auto- & Bordreclame •
Promotieartikelen •
Zakelijk drukwerk •
Familie drukwerk •
XXL-printing •

Voor al uw print-, druk- en kopieerwerk!

brienen mechanisatie

Provincialeweg 25
BEUGEN
0485-361788

Ook voor aanleg, onderhoud
en service van robot grasmaaiers
kunt u bij ons terecht

Kijk voor ons complete programma op BRIENENBEUGEN.NL

Basisschool ONZE BOUWSTEEN

Beste inwoners van Beugen,

Op vrijdag 17 maart organiseren wij (groep 8 van Onze Bouwsteen) een Nationale Pannenkoekdag voor ouderen in MFC het Kruispunt.
U bent vanaf 11.00 uur welkom in MFC het Kruispunt. U wordt dan naar uw tafel gebracht en bediend door de leerlingen van Onze Bouwsteen. Om 11.30 uur starten we met het diner. Er zijn pannenkoeken met suiker, stroop, appeltjes met kaneel en kersen te verkrijgen.

Aanmelden om deel te nemen aan deze dag is mogelijk door:

- een mailtje te sturen naar Sandra Visscher: jeroenvisscher@ziggo.nl
- telefonisch contact met Sandra Visscher: 0485 – 471626

Opa's en oma's die zich al via hun kleinkind hebben aangemeld, hoeven dit niet nogmaals te doen.Wij vragen een eigen bijdrage van € 6,- per persoon

Aanmelden is mogelijk t/m 9 maart 2023.

Vriendelijke groet,

Leerlingen groep 8
Basisschool Onze Bouwsteen

Zijn uw spullen beveiligd tegen brand of inbraak?

Jos helpt bij de juiste kluis voor uw situatie

Jos Arts Slotenservice Beugen
0612673197 info@josslotenservice.nl

THEATERSOLO
BRONNEN
of hoe het misschien ook kan
KIRSTEN BENSCHOP
Theatervoorstelling Kirsten Benschop
Dinsdag 28 februari 20.00 uur
MFC het Kruispunt Beugen
Entree € 7.50
Iedereen is welkom
AVB
ACTIEVE VROUWEN BEUGEN
www.k-ontour.nl
K'onTour

Kinderen uit Beugen aan het woord

Stel jezelf maar voor:
Hoi, mijn naam is Elle van Loosbroek.
Ik ben 5 jaar en zit in groep 2 van
Onze Bouwsteen. Ik woon samen
met mijn mama Susanne, Papa Rick en broertje Daan aan de
Boxmeerseweg in Beugen.

Wat vind jij het leukste om te doen?
Ik teken, knutsel, dans en zing graag. Ook zit ik met Suus en Saar op turnen en dat vind ik ook super leuk om te doen.

Wat zou je willen worden? Ken je iemand die dat nu al doet?
Ik zou graag zangeres willen worden.
Ik ken alleen zangeressen van tv.

Welk eten vind jij lekker? En welk eten lust jij niet?
Ik eet graag friet. Of Penne zonder saus.
Groentes die gekookt zijn vind ik niet lekker.

Wat vind jij leuk op televisie of You Tube? Welke muziek vind jij leuk?
Ik luister graag naar de muziek van K3.
Op Youtube kijk ik naar de bakkertjes en naar de zoete zusjes.

Wat vind jij leuk in Beugen?
Ik vind de speeltuintjes in Beugen heel erg leuk.
En dat mijn vriendinnen ook in Beugen wonen.

Wie wil jij voordragen voor de volgende keer?
Graag draag ik mijn buurmeisje Saar Verheijen voor om iets te schrijven.

Basisschool
ONZE BOUWSTEEN

Vrijdag
17 februari 2023

vieren we carnaval op Onze Bouwsteen.

Om 9.00 uur gaat vanuit Onze Bouwsteen de parade van start.

Route van de parade:
Schuttersstraat achter school, Vendelstraat, Moerkamp, Kerkenveld, Kromlandt, rondje Horlogekamp/Sluiswaard, Haankamp, Kerkenveld, Moerkamp, Klaverkamp, Moerkamp, Kruisboogstraat, Schuttersstraat.

Het zou leuk zijn als er veel dorpsgenoten langs de kant staan om ons toe te juichen en dat de huizen langs de route vrolijk versierd zijn.

Wij wensen u alvast veel carnavalsplezier!
De werkgroep carnaval van Onze Bouwsteen.

Alaaf
Alaaf
Alaaf

CARNAVALS OPTOCHT VÈRKESKOPPERIEK

maandag 20 februari 2023

START OPTOCHT: 13:30 UUR

Aansluitend carnavalsbal met prijsuitreiking in de feesttent voor de kerk op het plein

Chef Soldaat

LIVE

Getapte gasten

Meedoen aan de optocht?
Inschrijven via:
www.cvdeverkeskop.nl/optocht
Contactpersoon: Herm Kersten 06-50517239

De Verkes Kup CARNAVAL

FAMILIE BIGGEN FESTIJN

dinsdag
21 februari 2023

WELKOM VANAF 14:00 UUR

Locatie: MFC Het Kruispunt

Speel "Biggen-pong" met je vriendjes of papa/mama/oom/tante en win leuke prijsjes! (niet alleen voor kids!)

Dreumeshoek voor de allerkleinsten (+ springkussen)

Magisch DJ-duo Prins Aaron & Adjudant Luc

Silent Disco
Ga uit je plaat bij onze Silent Disco!

De afgelopen jaren waren ziekenbezoeken niet mogelijk (inmiddels wél weer gelukkig!). In de coronatijd werd daarom het idee van het **opkikkertje** geboren. En…omdat het **opkikkertje** goed werd ontvangen, gaan we daar mee door!

Wij willen jullie daarom vragen om Vèrkeskoppen en/of Vèrkeskopperinnen te nomineren die een **opkikkertje** verdienen.

Wie verdient er een ❤️ onder de riem en kunnen wij blij maken met een klein opkikkertje 🐸?

Je kunt iemand nomineren via onze website:
🌐 www.cvdeverkeskop.nl/opkikkertje

⚠️ Nomineren kan t/m woensdag 8 februari 2023

Bohaco®

goed bekeken
`n klasse beter

Thoonen is de specialist in kunststof en aluminium ramen deuren serres

THOONEN
RAMEN DEUREN SERRES

Liesmortel 9a, St. Agatha Tel. (0485) 31 85 41

www. thoonenkozijnen.nl

Bezoek ook eens onze nieuwe showroom

maandag - vrijdag 9.00 - 17.00 uur, zaterdags alleen op afspraak

- Rolluiken
- Knikarmschermen
- Horren
- Keralitschroten
- Lichtstraten
- Overkappingen
- Screens
- Novoferm garagedeuren
- Plissehordeuren

PROGRAMMA 2023

De Verkeskop CARNAVAL

DONDERDAG 16 FEBRUARI
09:00 UUR BEZOEK KIDS OKAY DOOR JEUGDPRINS & JEUGDPRINSES
20:00 UUR VROLLIE AVOND (ALLEN VOOR DE DAMES) I HET POSTHUIS

VRIJDAG 17 FEBRUARI
08:30 UUR BEZOEK BASISSCHOOL, HAARTSE HOEVE EN CARNAVALSMIDDAG VOOR OUDEREN
19:00 UUR BIGGENBAL I JEUGDHUIS
20:00 UUR SLEUTELOVERDRACHT I BOXMEER
21:00 UUR DOLLE AVOND I HET POSTHUIS

ZATERDAG 18 FEBRUARI
17:30 UUR HEILIGE MIS
19:30 UUR LICHTJESOPTOCHT I BOXMEER
21:01 UUR HENGST- EN MERRIEBAL I HET POSTHUIS

ZONDAG 19 FEBRUARI
10:31 UUR 38e EDITIE KNAKWORSTRENNEN I BELASTE HOEVE HET POSTHUIS
12:00 UUR PRIJSUITREIKING EN AFTERPARTY IN DE FEESTTENT MET LIVE ARTIESTEN

MAANDAG 20 FEBRUARI
13:30 UUR CARNAVALSOPTOCHT I IN DE FEESTTENT MET LIVE ARTIESTEN
21:00 UUR DOE 'NS GEKBAL I HET POSTHUIS

DINSDAG 21 FEBRUARI
14:00 UUR FAMILIEMIDDAG I MFC HET KRUISPUNT
21:00 UUR KLASSIEKERS UIT DE SPEAKERS I HET POSTHUIS

VRIJDAG 24 FEBRUARI
21:00 UUR HERRINGSCHELLEN I HET POSTHUIS

@c.v.deverkeskop

CVDEVERKESKOP.NL

facebook.com/deverkeskop

VIOS '38 BEUGEN JEUGD

UITSLAGEN 28 JANUARI/4 FEBRUARI

VIOS'38 JO7-3JM	–	Vianen V. HBV JO7-1	5 - 7
Constantia JO7-1JM	–	VIOS'38 JO7-1JM	1 - 5
Achates JO8-1JM	–	VIOS'38 JO8-1JM	2 - 6
VIOS'38 JO10-1JM	–	Berchem Sport JO10-6	9 - 7
VCA JO11-1	–	VIOS'38 JO11-1JM	0 - 6
Toxandria/VIOS'38 JO13-1JM	–	Merselo JO13-1	8 - 1
VIOS'38/Toxandria JO15-1	–	SJO Maasduinen JO15-2	3 - 3
Toxandria/VIOS'38 MO17-1	–	Constantia MO17-1	9 - 0
Toxandria/VIOS'38 JO17-2	–	SSS'18/Holthees JO17-2	2 - 1
Toxandria/VIOS'38 JO17-1	–	Emplina JO17-1	4 - 4
Volharding/Sambeek JO19-2	–	VIOS'38/Toxandria JO19-1	1 - 5
Hapse B./De Zwaluw JO7-3	–	VIOS'38 JO7-3JM	3 - 6
VIOS'38 JO7-1JM	–	DSV JO7-1JM	9 - 0
VIOS'38 JO8-1JM	–	SJO Maasduinen JO8-1JM	7 - 3
Venhorst JO10-1	–	VIOS'38 JO10-1JM	8 - 1
VIOS'38 JO11-1JM	–	Achates JO11-1JM	11 - 4
VIOS'38/ToxandriaJO12-1JM	–	Boekel Sport JO12-1	6 - 1
Venlossche Boys JO13-2JM	–	Toxandria/VIOS'38 JO13-1	4 - 2
DSV JO15-1JM	–	VIOS'38/Toxandria JO15-1	0 - 5
ST MDOC MO17-1	–	Toxandria/VIOS'38 MO17-1	3 - 3
Vitesse'08 JO17-2JM	–	Toxandria/VIOS'38 JO17-2	5 - 1
DAW Schaijk JO17-1	–	Toxandria/VIOS'38 JO17-1	0 - 4
VIOS'38/Toxandria JO19-1	–	DSV JO19-1	2 - 3

PROGRAMMA ZATERDAG 11 FEBRUARI			**vertrek/aanwezig**	**aanvang**
SIOL JO7-1	–	VIOS'38 JO7-3JM	07.45 uur	08.30 uur
In Katwijk		rijden: **Floris en Wes**		
SJO Maasduinen JO7-1JM	–	VIOS'38 JO7-1JM	07.45 uur	08.30 uur
In Bergen		rijden: **Mats**		
SIOL JO8-3JM	–	VIOS'38 JO8-1JM	07.45 uur	08.30 uur
In Katwijk		rijden: **leiders**		
VIOS'38 JO10-1JM	–	Boekle Sport JO10-3JM	09.00 uur	09.30 uur
In Beugen				
SJO Maasduinen JO11-2JM	–	VIOS'38 JO11-1JM	10.00 uur	11.00 uur
In Siebengewald		rijden: **Daan, Raf en Anna**		
Deurne JO12-1	–	VIOS'38/Toxandria JO12-1	08.45 uur	10.15 uur

Sportpark De Kranemortel in Deurne rijden: **Catoo**

Toxandria/VIOS'38 JO13-1JM **In Rijkevoort**	–	America-Meterik JO13-1 rijden: **per fiets**	10.30 uur	11.30 uur
Venhorst JO15-1 **In Venhorst**	–	VIOS'38/Toxandria JO15-2 rijden: **Mandy en Stefan**	11.45 uur	13.00 uur
VIOS'38/Toxandria JO15-1 **In Beugen**	–	Exc/SVS/WBB JO15-1	12.15 uur	13.00 uur
Toxandria/VIOS'38 MO17-1 **In Rijkevoort**	–	Festilent/SES MO17-1 rijden**: per fiets**	11.45 uur	13.00 uur
Toxandria/VIOS'38 JO17-2 **In Rijkevoort**	–	Volh/Sambeek JO17-3 rijden**: per fiets**	14.00 uur	15.00 uur
Toxandria/VIOS'38 JO17-1 **In Rijkevoort**	–	TEC JO17-1 rijden**: per fiets**	11.45 uur	13.00 uur
SSS'18/Holthees JO19-1 **In Overloon**	–	VIOS'38/Toxandria JO19-1 rijden: **Dennis en Kai**	13.45 uur	15.00 uur

---

Op zaterdag 18 februari zijn er geen wedstrijden gepland.

PROGRAMMA ZATERDAG 25 FEBRUARI			**vertrek/aanwezig**	**aanvang**
NWC JO12-1 **In Asten**	–	VIOS'38/Toxandria JO12-1 rijden: **Siem**	08.30 uur	10.00 uur
Toxandria/VIOS'38 JO13-1 **In Rijkevoort**	–	SV Milsbeek JO13-1 rijden: **per fiets**	10.30 uur	11.30 uur
Heijen JO17-1 **In Heijen**	–	VIOS'38/Toxandria JO17-1 rijden: **Jens, Daan, Randy en Stije**	12.45 uur	14.00 uur

---

VIOS'38 SENIOREN

Uitslagen zondag 29 januari

Hapse Boys 4	-	VIOS'38 3	3 - 0
DEV-Arcen 1	-	VIOS'38 1	4 - 1

Uitslagen zondag 5 februari

DSV 8	-	VIOS'38 3	3 - 0
DSV 5	-	VIOS'38 2	0 - 4
Stormvogels'28 1	-	VIOS'38 1	4 - 1

Programma zondag 12 februari

VIOS'38 3	-	De Zwaluw 5	aanvang 10.30 uur
VIOS'38 2	-	VV Achates 4	aanvang 12.30 uur
VIOS'38 1	-	Kronenberg 1	aanvang 14.30 uur

baderie

www.baderie.nl

SINDS 1886

Gebr. Janssen bv
BEUGEN-HORST-VENRAY
www.janssenbeugen.nl